BOSQUES ANDINOS: CONECTANDO PAÍSES

RETOS COMUNES

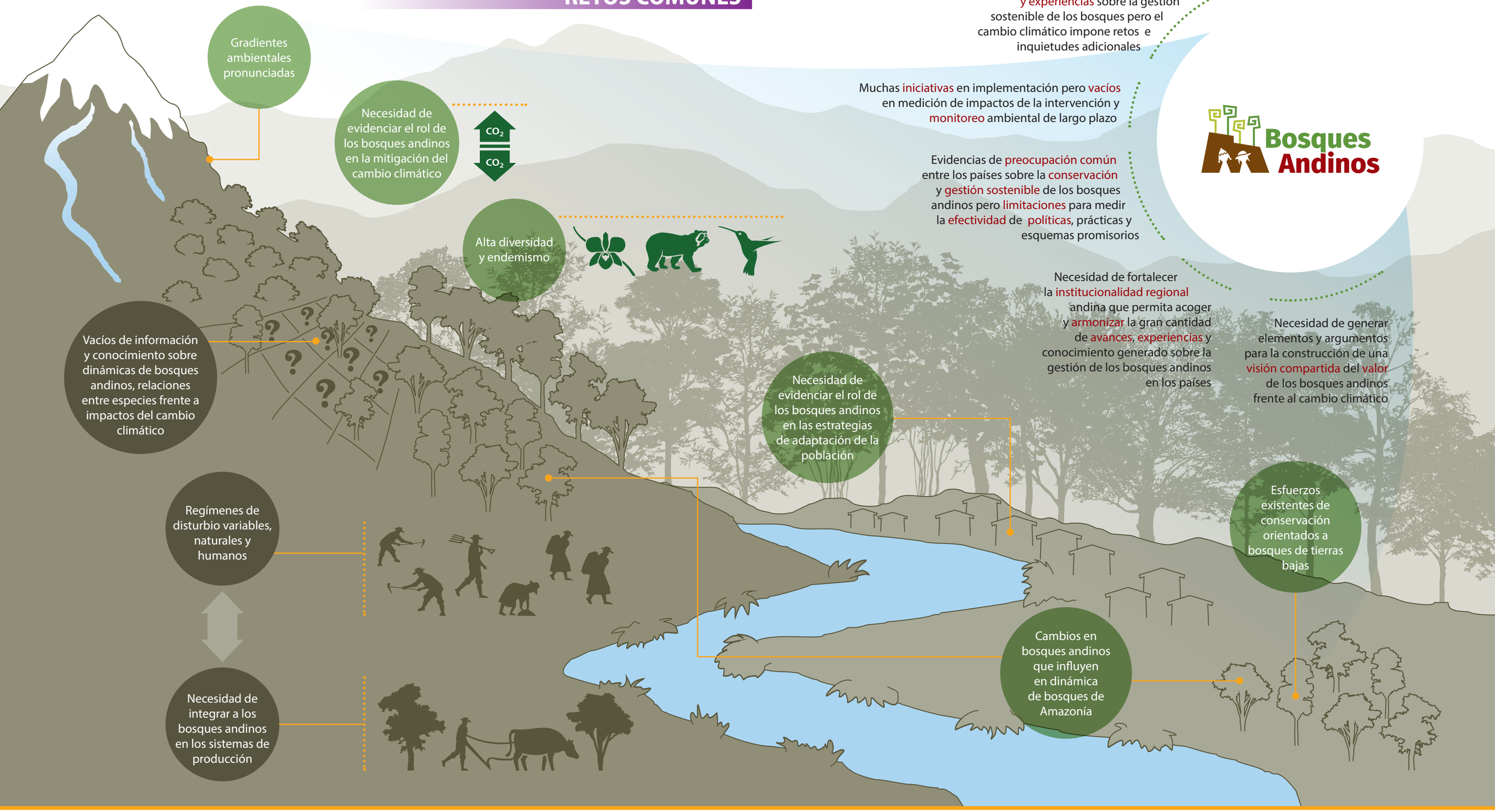

Bosques Andinos
Manejo sostenible de paisajes de montaña frente al cambio climático

BOSQUES ANDINOS ES UN PROGRAMA DE:
Schweizerische Eidgenossenschaft
Confédération suisse
Confederazione Svizzera
Confederaziun svizra
Agencia Suiza para el Desarrollo y la Cooperación COSUDE

FACILITADO Y ASESORADO POR:
HELVETAS Swiss Intercooperation PERU
CONDESAN
Consorcio para el Desarrollo Sostenible de la Ecorregión Andina